



ทัวร์เกาหลี : รหัส ICN946



"ดินแดนมรดกโลก เกาหลีเชจู"

กำหนดการเดินทาง 6 – 31 พฤษภาคม 2563

### โปรแกรมเดินทาง

พิพิธภัณฑ์ฮาฮอลลอค - วัดชันบังซา - สวนสาธารณะฮังมุง - โปรแกรมเพิ่มเติม ฮัลโหลคิตตี้ / โชว์กายกรรม - ร้านน้ำมันสน - ยอดเขา ซองซาน อิลจูลบง - หมู่บ้านวัฒนธรรมซองอึบ - ชายหาดควังชีกี - โปรแกรมเพิ่มเติม Aqua Planet - ยางดูอัมร็อด หรือ โชตหินรูปหัวมังกร+สะพานข้ามทะเลยงยอน - ร้านค้ำสมุนไพรร้านละลายเงินวอน - ศูนย์เครื่องสำอาง - ศูนย์โสม - ล้อตเต้ ดิวตี้ฟรี - ดาวทาว์นเมืองเชจู



วันแรกของการเดินทาง **พบกันที่สนามบินสุวรรณภูมิ(7C) - ออกเดินทางจากสนามบินสุวรรณภูมิโดยสายการบินเจจูแอร์**



22.00-23.30 น. คณะเดินทางพร้อมกันที่ ท่าอากาศยานสุวรรณภูมิ บริเวณชั้น 4 ชั้นผู้โดยสารขาออก เคาน์เตอร์สายการบิน **JEJU AIR** (BOEING 737-800) หน้าเคาน์เตอร์เช็คอิน F ใกล้ประตูทางเข้าหมายเลข 3 โดยมีเจ้าหน้าที่จากบริษัทคอยให้การต้อนรับและอำนวยความสะดวกในเรื่องของเอกสาร

**ข้อแนะนำ** ถ้าต้องการนำของเหลวขึ้นเครื่องใส่กระเป๋าคือคิดตัวจะต้องบรรจุในบรรจุภัณฑ์ และมีปริมาณไม่เกิน 100 มิลลิลิตรต่อชิ้น (รวมกันไม่เกิน 1 ลิตร) บรรจุภัณฑ์ดังกล่าว ควรใส่ในถุงที่โปร่งใสและสามารถเปิด-ปิดได้ควมให้น้ำถุงขึ้นไปเพียงใบเดียวเท่านั้น การนำผลิตภัณฑ์ของสกดที่ทำจากสัตว์ไม่ว่าเนื้อหมู เนื้อวัว ตัก ผลไม้สด อนุญาต ให้นำเข้าประเทศเพื่อป้องกันโรคต่างๆ เพราะหากศุลกากรตรวจพบจะต้องเสียค่าปรับ



02.25-03.25 น. ออกเดินทางสู่ประเทศเกาหลีใต้ โดยสายการบิน **JEJU AIR เที่ยวบินที่ 7C2244** เป็นสายการบินโลว์คอสอันดับ 1 ของประเทศเกาหลีใต้ สะดวกสบาย การดูแลเอาใจใส่ประทับใจพร้อมทั้งภาพลักษณ์ที่ดี โดยมีฟรีเซ็นเตอร์เป็นดาราชื่อดังของเกาหลี สายการบินเจจูเป็นสายการบินชั้นนำที่พัฒนาได้อย่างรวดเร็วที่สุดในประเทศเกาหลีใต้ หลังจากการก่อตั้งเมื่อปี 2005 ได้ขยายตัวอย่างรวดเร็วโดยการปรับปรุงราคาให้มีความยุติธรรมแก่ลูกค้าตาม คำเรียกร้อง และยังได้มีการปฏิรูปธุรกิจทางกาบินอย่างต่อเนื่องอีกด้วย สายการบินเจจูได้ทำให้การท่องเที่ยวเป็นที่แพร่หลายจนประสบความสำเร็จ ซึ่งก่อนหน้านั้นไม่เคยนำวิธีเหล่านี้มาปฏิบัติจนทำให้ประเทศเกาหลีใต้กลายเป็นประเทศท่องเที่ยวได้ มีเส้นทางบินมากกว่า 67 แห่งในเมืองสำคัญ ๆ เครื่องบิน B737-800ของสายการบินเจจู ได้รับการยอมรับ จากทั่วโลกในด้านความปลอดภัยและสมรรถภาพเป็นเครื่องบินที่ใช้มากที่สุดและมีชื่อเสียงในต่างประเทศ

วันที่สองของการเดินทาง **พิพิธภัณฑชาโอซุลลอค - วัดชันบังซา - สวนสาธารณะฮังมุง - โปรแกรมเพิ่มเติม ฮัลโหลคิตตี้ / โชว์กายกรรม**



09:20-10.20 น. เดินทางถึงสนามบินเชจู เป็นท่าอากาศยานที่ใหญ่เป็นอันดับที่ 2 ของเกาหลีใต้ รองจากท่าอากาศยานนานาชาติอินชอน ได้ถูกจัดอันดับจาก OAG ว่ามีไฟลท์หรือการจราจรบนท้องฟ้าเยอะที่สุดในโลก ก่อตั้งเมื่อปี พ.ศ. 2511 (กรุณาปรับเวลาของท่านให้เร็วขึ้น 2 ชั่วโมง เพื่อให้ตรงกับเวลาท้องถิ่นของประเทศเกาหลี) ผ่านพิธีการตรวจคนเข้าเมืองและศุลกากร พาท่านเดินทางสู่ เมืองมรดกโลก เกาะเชจู ที่องค์การ UNESCO ให้รางวัลเกาะเชจูเป็น 1 ใน 7 สิ่งมหัศจรรย์ทางธรรมชาติแห่งใหม่ของโลก (THE WORLD'S NEW 7 WONDERS OF NATURE) เพราะเกาะเชจูเป็นเกาะที่เกิด

ใหม่จากภูเขาไฟที่ดับแล้ว

**อาหารกลางวัน พร้อมเสิร์ฟด้วยเมนู จิมตัก ไก่อบซีอิ๊ว** เป็นเมนูอาหารเกาหลีพื้นเมืองดั้งเดิม จิมตัก งานใหญ่ที่ประกอบไปด้วย ไก่ชิ้นโต วุ้นเส้นเกาหลีนี้มีลักษณะเป็นเส้นแบนใหญ่ๆทำจากมันฝรั่งทำให้เหนียวนุ่มเป็นพิเศษคลุกเคล้ากับซอสสูตรเฉพาะ เสิร์ฟพร้อมข้าวสวยร้อนๆ การรับประทานใช้กรรไกรตัดเส้นและไต่จับๆให้เป็นชิ้นเล็กพอตักคำ รับประทานต้องตักใจ



พาท่านเดินทางสู่ **พิพิธภัณฑ์ชาโอซุลลอค (O'Sulloc)** ดินแดนที่ได้รับของขวัญจากธรรมชาติ ทำให้เป็นที่ปลูกชาเขียวคุณภาพสูง ที่ส่งผลิตภัณฑ์ชาเขียวส่งออกไปขายทั่วโลก เป็นสถานที่จัดแสดงประวัติและวัฒนธรรมการชงชาอันหลากหลาย รวมถึงผลิตภัณฑ์แปรรูปจากชานานาชนิด อาทิเช่น ชาเขียวคุณภาพเยี่ยมเหมาะสำหรับซื้อเป็นของฝาก มีค็อกกีชาเขียว ชูซาเขียว แผ่นมาร์สก์หน้าชาเขียว และแชมพู เป็นต้น ภายในยังมีคาเฟ่ที่จำหน่ายชาเขียวทั้งร้อนและเย็น ไอศกรีมชาเขียวและโรลชาเขียวที่คุณไม่ควรพลาด ภายในยังประกอบไปด้วย หอชมวิวซึ่งนักท่องเที่ยวจะได้สัมผัสกับภาพบรรยากาศของไร่ชาเขียวที่ใหญ่ที่สุดในเกาหลีใต้ รวมทั้งถ่ายภาพที่ระลึกกับถ้วยชาซึ่งเป็นสัญลักษณ์ของไร่ชาเขียวที่นี่



จากนั้นพาท่านแวะนมัสการพระ **ณ วัดซันบังโพมุนซา (SANBANGSAN BOMUNSA TEMPLE)** วัดแห่งนี้ตั้งอยู่บนเขาซันบังหันหน้าออกสู่ทะเล ระหว่างทางขึ้นท่านจะได้ยินเสียงพระสวดมนต์ ภายในวัดจะประดิษฐานพระพุทธรูปองค์ใหญ่ซึ่งเป็นพระ ประธานที่มีความศักดิ์สิทธิ์และเป็นที่เลื่อมใสของชาวบ้านบนเกาะเชจู และชาวเกาหลีใต้นับถือศาสนาพุทธ และรูปปั้นเจ้าแม่กวนอิมซึ่งหันหน้าออกสู่ทะเล นอกจากนี้ยังมีรูปปั้นพระสังกัจจายน์ ซึ่งหากได้ลูบพุงก็จะร่ำรวยเงินทอง ท่านจะได้พบกับวิธีการทำบุญของชาวเกาหลีใต้ที่แตกต่างกับวัฒนธรรมไทย โดยนิยมถวายข้าวสารเพื่อเป็นอาหารสำหรับพระสงฆ์เพื่อความอุดมสมบูรณ์ ถวายเทียนเพื่อเป็นแสงสว่างแห่งชีวิต นอกจากนี้ที่วัดแห่งนี้ท่านยังจะได้ชื่นชมกับวิวทะเลที่สวยงามของแหลมมังกรที่ยื่นออกมาสู่มหาสมุทร

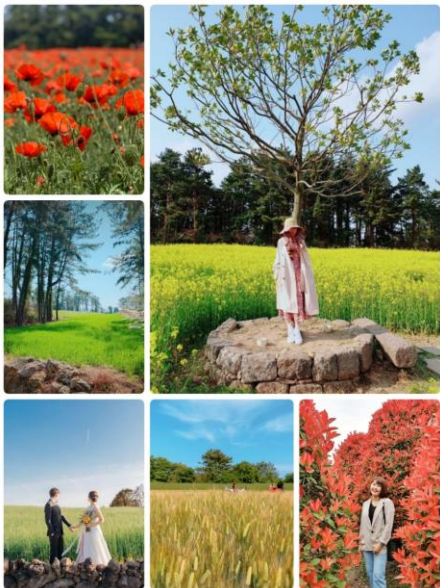

จากนั้นพาท่านเดินทางสู่ **สวนสาธารณะฮังมง (HANGPADURI HANGMONG GARDEN)** เป็นพื้นที่มรดกทางธรรมชาติบนเกาะเชจู พื้นที่ภายในสวนสาธารณะฮังมงประกอบไปด้วยบ่อน้ำพุร้อนเก่า ต้นไม้ และทุ่งดอกไม้บานาพรรณ หรือเรียกว่า สวนสี่ฤดูเลยทีเดียวได้ มีมุมให้ทุกท่านได้เก็บรูปความประทับใจ เก็บเป็นที่ระลึกไว้หลากหลายมุม ต้นไม้และดอกไม้ภายในสวนมีหลายหลายสายพันธ์ตามสภาพอากาศ อาทิเช่น ดอกเรป ถือได้ว่าเป็นสัญลักษณ์ของเกาะเชจู ดอกสีเหลืองบานโอดโอมตั้งตระหง่านตัดกับสีขอบฟ้า ต่อด้วยทุ่งข้าวบาร์เลย์ เริ่มจากต้นสีเขียวค่อยๆเปลี่ยนไปเป็นสีเหลืองทองพริ้วไหวเป็นระลอกคลื่นไปตามสายลมที่พัดผ่านมองแล้วเพลินตาเพลินใจ และดอกป๊อปปี้สีแดงสดตัดกับลำต้นสีเขียวเติบโตและผลิดอกบานสะพรั่งสวยงามไปสวน ตลอดทั้งปีจะมีดอกไม้บานาพันธุ์ผลัดเปลี่ยนมาสร้างความเพลิดเพลินให้กับนักท่องเที่ยว



**โปรแกรมเพิ่มเติม ชาร์จเพิ่ม 12,000 วอน**

พาท่านมุ่งหน้าสู่ **ฮัลโหลคิตตี้ (HELLO KITTY JEJU ISLAND)** เป็นสถานที่จัดแสดงเรื่องราวเกี่ยวกับคิตตี้ หลากหลายเวอร์ชัน รวมทั้งสิ่งของเครื่องใช้ที่เป็นคิตตี้ทั้งหมดรวบรวมไว้ที่นี่ พร้อมเรื่องราวและประวัติความเป็นมา ภายในมีร้านขายของที่ระลึกน่ารักๆ มากมายให้ท่านได้เลือกซื้อติดไม้ติดมือ เช่น ที่คาดผม ร่ม สมุด หมอน ตุ๊กตา และช็อคโกแล็ต รับรองถูกใจสาวกของ Hello Kitty แน่แน่นอน อีกทั้งยัง คิตตี้คาเฟ่ ซึ่งเป็นร้านกาแฟตกแต่งอย่างน่ารักเหมาะสำหรับถ่ายภาพ ภายในร้านมีจำหน่ายเค้กหลายรสชาติ ไอศกรีมโยเกิร์ต และกาแฟรสชาติอร่อยที่ไม่ควรพลาด



## โปรแกรมเพิ่มเติม ชำระเพิ่ม 12,000 วอน



จากนั้นพาท่านเข้าชม **โชว์กายกรรม (CIRCUS WORLD SHOW)** การแสดงความสามารถของนักแสดงในการโชว์หวาดเสียวและความยืดหยุ่นของร่างกาย มีการแสดงหลากหลายชุด แต่ละการแสดงจะแตกต่างกันไป เป็นที่ตื่นตาตื่นใจของผู้ชม มีทั้ง แสง สี เสียง ท่านจะได้รับความสนุกสนาน เพลิดเพลิน และหวาดเสียว ไปพร้อมๆกัน เช่น โชว์ลอดห่วง โชว์น้ำหนักกายกรรมจะหมุนตัวและแสดงท่วงท่ากายกรรมต่างๆ ด้วยห่วงที่ห้อยอยู่กลางอากาศ โชว์กายกรรมกลางอากาศด้วยผ้า นักแสดงจะเล่นกายกรรม บิดตัวด้วยท่าทาง สง่างามขณะห้อยตัวอยู่กลางอากาศด้วยผ้าเพียงผืนเดียว เป็นต้น แต่ไฮไลท์ของโชว์นี้ คือ มอเตอร์ไซด์ผาดโผนในพื้นที่จำกัด ที่เข้าไปขับสวนทางกันอยู่ในลูกโลก ซึ่งสนุก ตื่นเต้นเร้าใจ เรียกเสียงปรบมือจากผู้ชมได้ทั้งฮอล

**อาหารเย็น พร้อมเสิร์ฟด้วยเมนู ชัมกย็อบซัล** เป็นอาหารที่เป็นที่นิยมของชาวเกาหลี โดยการนำหมูสามชั้นไปย่างบนแผ่นโลหะที่ถูกเผาจนร้อน ชัมกย็อบซัลจะเสิร์ฟพร้อมกับเครื่องเคียงต่างๆ ได้แก่ กิมจิ พริกเขียว กระเทียมหั่นบางๆ พริกไทยป่น เกลือ และน้ำมันงา ถึงแม้ว่า ชัมกย็อบซัลจะมีการเตรียมการที่สุดแสนจะธรรมดา คือไม่ได้มีการหมักหรือมีส่วนผสมที่หลากหลาย แต่ว่าถ้าพูดถึงรสชาติแล้ว นับว่าพลาดไม่ได้เลย  
นำเข้าพักที่ Sea & Hotel หรือเทียบเท่า

วันที่สามของการเดินทาง **ร้านน้ำมันสน - ยอดเขา ซองซาน อิลจูลบง - หมู่บ้านวัฒนธรรมของอึบ - ชายหาดควังชิกิ -**  
โปรแกรมเพิ่มเติม : Aqua Planet

รับประทานอาหารเช้าที่โรงแรม อาหารเช้าของชาวเกาหลีประกอบไปด้วยข้าวสวย ข้าวต้ม ซุป ผักปรุงรสต่างๆ กิมจิ (ผักดองเกาหลี) ไข่กรอก และผลไม้ เป็นหลัก ในอดีตอาหารเช้าจะไม่แตกต่างจากอาหารมื้ออื่นๆมากนัก แต่จะต่างตรงที่จำนวนจาน (ใส่กับข้าว) ที่น้อยกว่าเท่านั้น แต่ในปัจจุบัน ผู้คนหันมารับประทานอาหารสไตล์ตะวันตกกันมากขึ้น



จากนั้นพาท่านเดินทางต่อที่ **ร้านน้ำมันสนเข็มแดง** มหัตถกรรมแห่งธรรมชาติ ผ่านผลงานการวิจัยมากมายจากมหาวิทยาลัยแห่งชาติโซล ประเทศเกาหลีใต้ มีสรรพคุณช่วยลดไขมันและน้ำตาลในกระแสเลือด ป้องกันการเกิดเส้นเลือดตีบ แดง ตัน และสามารถล้างสารพิษในร่างกาย เพื่อเพิ่มภูมิต้านทานและทำให้อายุยืนแบบชาวเกาหลี ซึ่งกำลังเป็นสิ่งที่ได้รับความนิยมจากคนในประเทศเกาหลีเป็นอย่างมาก และยังมีผลิตภัณฑ์ต่างๆที่ทำจากสนเข็มแดงซึ่งเป็นสินค้ายอดนิยมสำหรับคนเกาหลีและนักท่องเที่ยว



**เขา ซองซาน อิลจูลบง (SEONGSAN ILCHULBONG)** เป็นภูเขาไฟที่ดับแล้ว ปากปล่องภูเขาไฟที่มีลักษณะเหมือนมงกุฎ เป็นสถานที่โด่งดังที่ผู้คนมาขอพร และชมพระอาทิตย์ขึ้น เป็นหนึ่งใน 10 สถานที่สวยงามในเกาะเชจู และในจุดนี้เรายังสามารถตีความกับท้องฟ้าและน้ำทะเลสีคราม ทิวทัศน์ที่สวยงามโดยรอบของตัวเมืองเชจู เป็นสถานที่ที่นักท่องเที่ยวจากทั่วทุกมุมโลกอยากมาสัมผัส จึงถูกยกย่องให้เป็น 1 ใน 7 สิ่งมหัศจรรย์ใหม่ทางธรรมชาติของโลก ท่านสามารถเดินขึ้นไปยังปากปล่องภูเขาไฟที่ดับแล้ว ระหว่างทางท่านสามารถหยุดแวะพักชมวิวและถ่ายรูปจากมุมสูง แต่ละจุดชมวิวที่ท่านแวะพัก สามารถสัมผัสวิวทิวทัศน์และบรรยากาศที่แตกต่างกัน เมื่อขึ้นไปถึงด้านบนสุดของปากปล่องภูเขาไฟท่านจะได้สัมผัสกับอากาศบริสุทธิ์ และทัศนียภาพที่สวยงามอย่างแน่นอน **หมายเหตุ: สำหรับท่านที่ต้องการขึ้นปากปล่องภูเขาไฟสามารถชำระค่าตัวด้วยตนเอง ณ จุดทางขึ้นเขา**

**อาหารกลางวัน บริการท่านด้วย "แทจีพลูแบ็ก"** เป็นการนำเนื้อหมูหมักกับเครื่องปรุงรสสูตรพิเศษ ก่อนนำไปผัดคลุกเคล้าพร้อมน้ำซุ๊ป นักท่องเที่ยวนิยมรับประทานเพราะมีรสชาติออกหวานและเผ็ดเล็กน้อย เมื่อสุกรับประทานกับ ผักสด กิมจิ เครื่องเคียงต่าง และข้าวสวยร้อนๆ เป็นอาหารพิเศษที่ขอแนะนำ



รับประทานอาหาร และซื้อเพื่อเป็นของฝาก

จากนั้นพาท่านเยี่ยมชม **หมู่บ้านวัฒนธรรม "ซองอึบ" (SONGEUB FOLK VILLAGE)** หมู่บ้านแห่งนี้ไม่ใช่เป็นแค่หมู่บ้านนิทรรศการธรรมดา แต่ยังเป็นหมู่บ้านโบราณอายุมากกว่า 300 ปี ที่ยังมีชาวบ้านอาศัยอยู่จริง เอกลักษณ์ของการสร้างบ้านที่นี่คือจะใช้ดินเหนียว ผสมกับมูลม้า เป็นตัวยึดก้อนหินและก้อนอิฐเข้าด้วยกันเป็นโครงสร้างของตัวบ้าน ถ้าท่านเคยมาเที่ยวเกาหลีใต้แล้วเคยเห็นไหต่างๆ ที่อยู่ตามบ้านก็จะเดาได้ว่าเป็นไหสำหรับทำ "กิมจิ" หรือผักดองของเกาหลี แต่สำหรับที่เกาะนี้นั้น ไหที่วางเรียงรายกันอยู่ตามบ้านเรือนที่นี่จะเป็นไหสำหรับหมัก "โอมึจา" หรือ แบล็คราสเบอร์รี่ ที่จะมีเฉพาะบนเกาะแห่งนี้ โดยชาวบ้านจะนำผลเบอร์รี่ป่ามาใส่ลงไปในไหพร้อมกับน้ำผึ้ง และหมักไว้สามปี ก่อนที่จะนำมารับประทานได้ รสชาติหวานอมเปรี้ยว และในสมัยก่อนก็เคยถูกใช้ในการรักษาคนป่วย ปัจจุบันนี้ก็ถือเป็นสินค้าที่ผู้มาเยี่ยมชมเยื่อนมักจะซื้อกลับไป



จากนั้นพาทุกท่าน**เดินทางสู่ ชายหาดควังชิกิ (GWANGCHIGI BEACH)** เป็นชายหาดที่สวยงามที่สุดแห่งหนึ่งบนเกาะเชจู ชายหาดนี้มีทัศนียภาพเป็นเอกลักษณ์มีวิวพื้นหลังเป็นปากปล่องภูเขาไฟของซานอิลจูบงซึ่งเป็นไฮไลท์ของเกาะเชจู ทุกท่านจะได้ชมความสวยงามของธรรมชาติที่ยังคงความอุดมสมบูรณ์และรับลมทะเลเย็นๆ และ ที่สำคัญยังเป็นจุดชมวิวยุทธศาสตร์ที่สวยงามที่สุดแห่งหนึ่งบนเกาะเชจู

โปรแกรมเพิ่มเติม ค่าระเพิ่ม 20,000 won



จากนั้นพาท่านเข้าชม **พิพิธภัณฑ์สัตว์น้ำ (HANWHA AQUA PLANET JEJU)** หรือ อควาเรียมที่ใหญ่ที่สุดในเกาหลีใต้และมีตู้ปลาใหญ่ที่สุดในเอเชีย เป็นสถานที่อีกแห่งหนึ่งที่ไม่ควรพลาดเมื่อได้มาเยือนเกาะเชจู เพราะที่นี่เป็นทั้งศูนย์กลางการเรียนรู้ทางทะเล ความรู้เกี่ยวกับธรรมชาติและสิ่งมีชีวิตใต้ทะเลที่จัดแสดงได้น่าสนใจและสวยงาม มีตู้ปลาจำนวนมาก ตั้งแต่ขนาดเล็กจนถึงขนาดใหญ่ที่หือมาลึงการชวนตื่นตาตื่นใจในโลกใต้ท้องทะเล ชมการให้อาหารนกเพนกวินตัวน้อย ที่ต่างกรุกันมารับอาหารอย่างคึกคัก และปลากะเบนนำวัยข้ามหัวไปมาทำให้คุณและครอบครัวหลงรักท้องทะเลโดยไม่รู้ตัว

**อาหารเย็น พร้อมเสิร์ฟทุกท่านด้วยเมนู ชาบู ชาบู (Shabu Shabu)** จะเป็นการนำผักหลากหลายชนิด เห็ดต่างๆ โอเต็ง เบคอนหมูรวมกันไว้ในหม้อ และจะเติมด้วยน้ำซุ๊ปร้อนๆ สูตรเฉพาะของแต่ละร้าน แล้วต้มจนเดือด ก่อนจะเริ่มรับประทาน ก็จะนำอุ้งลงต้มอีกครั้ง จะทานพร้อมกับข้าวสวย หรืออุ้งก็ได้ เมนูชาบูชาบู ถือได้ว่าเป็นรายการอาหารที่ขาดไม่ได้ในโปรแกรมทัวร์เกาหลี เพราะรสชาติของน้ำซุ๊ป ผักต่างๆในหม้อ ทำให้เป็นที่ชื่นชอบของหลายท่าน หากท่านใดทานรสจัดน้อยๆ ก็สามารถขอน้ำจิ้มเกาหลี เติมเพิ่มรสชาติ

นำเข้าพักที่ Sea & Hotel หรือเทียบเท่า

วันที่สี่ของการเดินทาง ยงดูอัมร็อค หรือ โขดหินรูปหัวมังกร+สะพานข้ามทะเลยงยอน - ร้านค้าสมุนไพร+ร้านละลายเงินวอน - ศูนย์เครื่องสำอาง - ศูนย์โสม - ลีตเต้ ดิวตี้ฟรี - ดาวทาวน์เมืองเซจู

รับประทานอาหารเช้าที่โรงแรม อาหารเช้าของชาวเกาหลีประกอบไปด้วยข้าวสวย ข้าวต้ม ซุป ผักปรุงรสต่างๆ กิมจิ (ผักดองเกาหลี) ไข่กรอก และผลไม้ เป็นหลัก โนอดิตอาหารเช้าจะไม่แตกต่างจากอาหารมื้ออื่นๆมากนัก แต่จะต่างตรงที่จำนวนจาน (ใส่กับข้าว) ที่น้อยกว่าเท่านั้น แต่ในปัจจุบัน ผู้คนหันมารับประทานอาหารสไตล์ตะวันตกกันมากขึ้น



จากนั้นพาท่านชม **ยงดูอัมร็อค โขดหินมังกร (YONGDUAM ROCK)** และ สะพานข้ามทะเลยงยอน (YONGYEON BRIDGE) ยงดูอัมร็อคที่มีลักษณะคล้ายกับหัวมังกร อีกหนึ่งในมนต์เสน่ห์ทางธรรมชาติของเกาะเจอู ซึ่งถือกันว่าถ้าหากใครไม่ได้มาเยือน ยงดูอัมร็อค เพื่อดูโขดหินมังกร ก็ถือว่ายังไม่ถึงเกาะเจอู โขดหินมังกรแห่งนี้เกิดขึ้นจากการกัดกร่อนของคลื่นลมทะเล ทำให้มีรูปร่างลักษณะเหมือนหัวมังกร กำลังอ้าปากส่งเสียงร้องคำรามและพยายามที่จะผุดขึ้นจากท้องทะเล เพื่อขึ้นสู่ท้องฟ้า เป็นประติมากรรมที่ธรรมชาติได้สร้างสรรค์มา สถานที่แห่งนี้เป็นที่สนใจของนักท่องเที่ยวเกาหลีเป็นอย่างมาก และยังสามารถเดินไปเยี่ยมชมสะพานข้ามทะเลยงยอนเพื่อชมวิวธารลาวาที่ตอนนี้กลายเป็นธารน้ำทะเลที่มีสีสวยงามแปลกตาอีกด้วย



จากนั้นพาท่านชม **ร้านสมุนไพร (KOREA HERB)** โหล่มล่าสุดของเกาหลี โดยมีการจัดลิขสิทธิ์เรียบร้อยแล้ว เป็นสมุนไพรเมล็ดขอตเก (ฮอตเกนามู) ทางกายแพทย์เรียกว่า ผลไม้ทอง มีรสเปรี้ยว ดีสำหรับบุคคลที่ นิยมดื่มเหล้า ซา กาแฟ น้ำอัดลม ฯลฯ เมล็ดขอตเก จะช่วยในการล้างสารพิษที่ตกค้างหรือไขมันที่สะสมอยู่ในผนังของตับหรือไต ช่วยให้ตับหรือไตของท่านแข็งแรงขึ้น ซึ่งยังส่งผลดีต่อสุขภาพร่างกายของท่านเอง **ร้านละลายเงินวอนหรือ (SUPERMARKET)** ที่มีขนมพื้นเมืองเกาหลีหลากชนิด อาทิเช่น ขนมข้าวพอง ช็อคโกแลตเค้ก สัมอบแห้ง สัมเคลือบ ช็อคโกแลต ช็อคโกพาย สาหร่ายหลากหลายรสชาติ รวมไปถึงของใช้ในครัวเรือน ลูกบอลซักผ้า เครื่องใช้ไฟฟ้า และยังมีชุดเครื่องนอนอันดับ1ของเกาหลี (**SESA LIVING**) ที่นุ่ม น่านอน ผัด พร้อมกับการกันไรฝุ่นได้ดีเยี่ยม ของฝากของที่ระลึกมีให้ท่านได้เลือกซื้อมากมาย พร้อมทั้งมีบริการบรรจุกล่องตามเงื่อนไขของร้าน



จากนั้นพาท่านเดินทางสู่ **ศูนย์รวมเครื่องสำอางค์ (COSMETIC SHOP)** ประเภทเวชสำอางค์ที่หมดศัลยกรรมเกาหลีร่วมออกแบบมากมาย มีผลิตภัณฑ์ต่างๆ ที่เหมาะกับผู้ที่ปัญหาผิวหน้า ไม่ว่าจะเป็นสิ่ว มีริ้วรอย ผ่า กระ จุดด่างดำใบหน้าหมองคล้ำ อยากผิวขาวสว่างใส ไร้ริ้วรอย แต่งหน้าเบาๆ โข้วผิวแบบสาวเกาหลี โดยไม่ต้องศัลยกรรม

### อิสระอาหารกลางวัน



จากนั้นพาท่านสู่ **ศูนย์โสม (GINSENG CENTER)** ศูนย์โสมแห่งนี้รัฐบาลรับรองคุณภาพว่าผลิตจากโสมที่อายุ 6 ปี ซึ่งถือว่าเป็นโสมที่มีคุณภาพดีที่สุดในขณะนี้จะมีเจ้าหน้าที่ให้ความรู้เกี่ยวกับโสมพร้อมอธิบายคุณภาพและผลิตภัณฑ์ที่ผลิตจากโสม ให้ท่านได้เลือกซื้อโสมที่มีคุณภาพดีที่สุดในราคาถูก กลับไปบำรุงร่างกายหรือฝากญาติผู้ใหญ่ที่ท่านรักและนับถือ





จากนั้นนำท่านช้อปปิ้งสินค้าปลอดภาษี**ล็อตเต้ ดิวตี้ฟรี (LOTTE DUTY FREE SHOP)** ที่มีสินค้าชั้นนำปลอดภาษีให้ท่านเลือกซื้อมากมายกว่า 500 ชนิด น้ำหอม เสื้อผ้า เครื่องสำอางค์ กระเป๋า นาฬิกา เครื่องประดับ หลากหลายแบรนด์ดัง อาทิเช่น Dior, Gucci, Prada ,Louis Vuitton, Fendi ,MCM, Gentle Monster, Balenciaga, Longchamp, Jestina, MLB, Watch, Etude, Innisfree, It's Skin, The Face Shop, Ample:N, Laneige, Sulwhasoo, History of Whoo, 3CE, Mac, Bobbi Brown, Chanel, Jo Malone, Perfumes ฯลฯ



จากนั้นพาท่านเดินทางสู่ **ดาวทาวน์เมืองเซจู** แหล่งช้อปปิ้งสินค้าท้องถิ่นชื่อดัง บนเกาะเซจู อาทิ เสื้อผ้า รองเท้า กระเป๋า เครื่องสำอางค์ เครื่องประดับ ABC Mart, LES MORE, Folder, Fila, NEW BALANCE , NIKE , ADIDAS, MLB, ART BOX, Evisu, Lacost, Skechers, ETUDE, SKINFOOD, INNISFREE, Fashion, Cosmetic สัมผัสประสบการณ์ช้อปปิ้งที่เร้าใจที่สุดของคุณ เหมือนยกเมียงลงมาไว้บนเกาะ ในสไตล์บรรยากาศเกาะเซจู พร้อมร้านอาหาร ร้านกาแฟ ร้านคาเฟ่ มากมาย

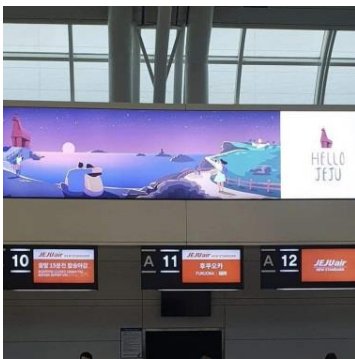

21:30-22.30 น. เห็นฟ้ากลับสู่ประเทศไทย โดยสายการบิน JEJU AIR เที่ยวบินที่ 7C2243 พร้อมความประทับใจ



01.00-02-00 น. เดินทางถึงประเทศไทยโดยสวัสดิภาพ

**\*\*กรณีที่กองตรวจคนเข้าเมืองทั้งที่กรุงเทพฯ และในต่างประเทศปฏิเสธมิให้เดินทางออกหรือเข้าประเทศที่ระบุในรายการเดินทาง ทางบริษัทจะไม่รับผิดชอบใดๆทั้งสิ้นและขอสงวนสิทธิ์ที่จะไม่คืนค่าบริการไม่ว่ากรณีใดๆทั้งสิ้น ซึ่งอยู่นอกเหนือความรับผิดชอบของบริษัท\*\*** ในกรณีเกิดเหตุสุดวิสัยต่างๆ เช่น กรณีการล่าช้าของสายการบิน อุบัติเหตุ ภัยธรรมชาติ การนัดหยุดงาน การจราจรติดขัด หรือสิ่งของสูญหายตามสถานที่ต่างๆ ที่เกิดขึ้นอยู่เหนือการควบคุมของบริษัท และเจ้าหน้าที่ ที่จะส่งผลกระทบให้เสียเวลาในการท่องเที่ยวที่ระบุในโปรแกรม ผู้เดินทางไม่สามารถเรียกร้องค่าเสียหาย ว่าด้วยกรณีใดๆทั้งสิ้น ค่าเสียเวลา ค่าเสียโอกาส และค่าใช้จ่าย ที่ลูกค้าและบริษัทจ่ายไปแล้ว

**\*\*\*เนื่องจากทางแลนด์เกาหลี ได้รับแจ้งเตือนหลายครั้งจากกองตรวจคนเข้าเมืองประเทศเกาหลีใต้ และจากสายการบิน เรื่องผู้แอบแฝงมาเป็นที่ท่องเที่ยว แต่ไปด้วยวัตถุประสงค์อื่น เช่น ไปทำงาน แรงงานผิดกฎหมาย ดังนั้นตั้งแต่วันที่ 1 มีนาคม 2561 โปรแกรม JEJU SUPER SAVE IN MAY ทางแลนด์เกาหลีจำเป็นต้องเก็บค่าประกันเพื่อให้ลูกค้าไป-กลับพร้อมกรุ๊ปเท่านั้น เป็นจำนวนเงิน (10,000 บาท หรือ 300,000 วอน) หากลูกค้าเป็นนักท่องเที่ยวจริงๆ เดินทางท่องเที่ยวพร้อมกรุ๊ปและกลับพร้อมกรุ๊ปตามโปรแกรมที่กำหนด สามารถขอรับเงินประกันนี้คืนเต็มจำนวน ดังนั้นจึงใคร่ขอความร่วมมือจากลูกค้าปฏิบัติตามเงื่อนไขดังกล่าว (ขอสงวนสิทธิ์ไม่คืนเงินประกันกรณีลูกค้าไม่ผ่านกองตรวจคนเข้าเมือง หรือ กรมแรงงานทั้งที่ประเทศไทยและประเทศเกาหลีใต้)\*\*\***

**หากท่านถูกเจ้าหน้าที่ตม.เกาหลี กักตัวไม่ให้เดินทางเข้าประเทศ ค่าใช้จ่ายที่เกิดขึ้นในระหว่างถูกกักตัวและส่งตัวกลับประเทศไทยลูกค้าจะต้องเป็นผู้ชำระเองทั้งหมด**

**หมายเหตุ :** ขอแจ้งให้ทราบว่า ทางคณะทัวร์จะออกเดินทางท่องเที่ยวหลังจากเวลาเครื่องลงประมาณ 1 ชั่วโมง ทางทัวร์ไม่มีนโยบายให้คณะรอ ท่านที่ติดด่านตรวจคนเข้าเมือง หากสามารถผ่านเข้าเมืองได้จะต้องเดินทางไปพบกับคณะทัวร์ด้วยตนเอง และไม่สามารถเรียกร้องค่าเดินทางจากทัวร์ได้ เพื่อความเป็นระเบียบและคณะได้ท่องเที่ยวอย่างเต็มเวลา ขอภัยในความไม่สะดวก



อัตราค่าบริการ

พีเรียตเดินทาง	ผู้ใหญ่ / เด็กไม่เสริมเตียง		พักเดี่ยวเพิ่ม
	ราคาปกติ	ราคาโปรโมชั่น	
พฤษภาคม : 24-27 , 25-28 , 26- 29 , 27-30 , 31-3 มิ.ย	8,500.-	5,000.-	4,900.-
พฤษภาคม : 10-13 , 11-14 , 12 – 15 , 17 -20 , 18 – 21 , 23 – 26 , 30 -2 มิ.ย	8,800.-	5,300.-	
พฤษภาคม : 9-12 , 13-16 , 16-19 , 19-22 , 20-23 , 21-24 ,22-25 , 28-31 , 29-1 มิ.ย	9,100.-	5,600.-	
พฤษภาคม : 6-9 , 7-10 , 8-11 , 14-17 , 15-18	9,400.-	5,900.-	
<b>***ราคาโปรโมชั่น มีจำนวนจำกัด(ราคายึดตามหน้าเว็บไซต์)</b>			

เงื่อนไขการให้บริการกรณีสำรองที่นั่ง

- ราคาโปรโมชั่นชำระเงินเต็มจำนวน 1 วันหลังได้รับ invoice  
ราคาปกติชำระเงินมัดจำ\*\*\* ท่านละ 5,000 บาท 1 วันหลังได้รับ invoice
- ส่วนที่เหลือชำระเต็มจำนวนก่อนออกเดินทาง 30 วัน ในกรณีที่ไมชำระยอดเงินส่วนที่เหลือตามเวลาที่กำหนด รวมถึงกรณีเช็คของท่านถูกปฏิเสธการจ่ายเงินไม่ว่ากรณีใดๆ ให้ถือว่าท่านสละสิทธิ์ในการเดินทางกับทางบริษัท

เมื่อท่านได้ทำรายการจองทัวร์ กับ [เอ็กซ์ชอติค ฮอลิเดย์](#) จากนั้น เจ้าหน้าที่จะติดต่อกลับ เพื่อแจ้งนัดวัน [ชำระเงิน](#) โทร 02-108-7828 ท่านสามารถโอนเงินผ่านธนาคาร ดังต่อไปนี้

ธนาคาร	สาขา	ชื่อบัญชี	ประเภท	หมายเลขบัญชี
	เดอะมอลล์ บางกะปิ	บ.เอ็กซ์ชอติค ฮอลิเดย์ จำกัด	ออมทรัพย์	281-222986-8
	สาขาย่อยเดอะมอลล์ บางกะปิ	นางสาวพรหมพร สนิทขวัญ	ออมทรัพย์	732-2-31864-9

ราคานี้รวม

- ค่าตัวเครื่องบิน ตามที่ระบุในรายการ ไป-กลับพร้อมคณะ
- ค่าภาษีสนามบิน ทุกแห่งที่มี
- ค่าอาหารทุกมื้อ ตามที่ระบุในรายการ / ค่าเข้าชมสถานที่ต่างๆ ตามรายการ
- ค่าที่พักระดับมาตรฐาน 2 คืน (พักห้องละ 2-3 ท่าน)
- ค่ารถรับ-ส่ง และนำเที่ยวตามรายการ / ค่าน้ำหนักกระเป๋าสัมภาระท่านละ 15 กก. /1ชิ้น
- ค่าหัวหน้าทัวร์ผู้ชำนาญเส้นทาง นำท่านท่องเที่ยวตลอดรายการในต่างประเทศ  
**(ขอสงวนสิทธิ์หัวหน้าทัวร์ไม่บินขึ้นไปพร้อมกรุ๊ปทัวร์)**
- ค่าประกันอุบัติเหตุระหว่างเดินทาง วงเงินท่านละ 1,000,000 บาท (เงื่อนไขตามกรมธรรม์)

ราคานี้ไม่รวม

- ค่าธรรมเนียมคนขับรถและไกด์ท้องถิ่น 800 บาท หรือ 25,000 วอน ต่อท่านตลอดทริป
- ค่าใช้จ่ายส่วนตัว อาทิ ค่าทำหนังสือเดินทาง, ค่าโทรศัพท์ส่วนตัว, ค่าซักรีด, มินิบาร์ในห้อง, รวมถึงค่าอาหาร และ เครื่องดื่มที่สั่งเพิ่ม นอกเหนือรายการ (หากท่านต้องการสั่งเพิ่ม กรุณาติดต่อหัวหน้าทัวร์แล้วจ่ายเพิ่มเองต่างหาก)
- ค่าภาษีมูลค่าเพิ่ม 7% และภาษีหัก ณ ที่จ่าย 3% (ใบกรณีออกใบเสร็จเต็มรูปแบบ)
- ค่าน้ำหนักกระเป๋าสัมภาระ ที่หนักเกินสายการบินกำหนด (ปกติ 15 กก.)



- คำวีซ่าสำหรับพาสปอร์ต ต่างตัว กรุณาเตรียมเอกสารคือ 1) พาสปอร์ต 2) ใบประจำตัวคนต่างตัว 3) ใบสำคัญถิ่นที่อยู่ 4) สำเนาทะเบียนบ้าน(ถ้ามี) 5) สมุดบัญชีเงินฝาก(ถ้ามี) 6) รูปถ่ายสี 2 นิ้ว 2 รูป ผู้เดินทางเตรียมเอกสารและดำเนินการยื่นวีซ่าด้วยตนเองเท่านั้น (สำหรับหนังสือเดินทางต่างตัว เจ้าของหนังสือเดินทางต้องทำเรื่องแจ้งเข้า-ออกด้วยตนเองก่อนจะยื่นวีซ่า)
- ค่าอาหารที่ลูกค้ารับประทานนอกเหนือหรือเปลี่ยนแปลงจากที่โปรแกรมกำหนด หากลูกค้าไม่สามารถรับประทานอาหารที่ทางทัวร์จัดให้ กรุณาเตรียมอาหารสำเร็จรูปส่วนตัวสำรองมาด้วย

#### กรณียกเลิกการเดินทาง

- ยกเลิกก่อนการเดินทาง 30 วันขึ้นไป ยึดมัดจำ
- ยกเลิกการเดินทางไม่ถึง 30 วัน ยึดเงินค่าทัวร์ทั้งหมด

(ราคาโปรแกรมไม่สามารถยกเลิกการเดินทาง หรือเปลี่ยนแปลงวันเดินทางและผู้เดินทางได้ในทุกกรณี )

ช่วงเทศกาลไม่สามารถยกเลิกการเดินทางหรือเปลี่ยนชื่อผู้เดินทางได้\*\*\*

กรุ๊ปที่เดินทางต้องการันตีมัดจำกับสายการบิน หรือผ่านตัวแทนในประเทศ หรือต่างประเทศ รวมถึงเที่ยวบินพิเศษเช่น Charter Flight, Extra Flight จะไม่มีการคืนเงินมัดจำ หรือ ค่าทัวร์ทั้งหมด

#### หมายเหตุ

- จำนวนผู้เดินทาง ขั้นต่ำ ผู้ใหญ่ 20 ท่าน (ผู้ใหญ่) ขึ้นไป โดยบริษัทจะแจ้งให้ทราบล่วงหน้าอย่างน้อย 5 วันก่อนการเดินทาง
- ราคานี้เป็นราคาสำหรับนักท่องเที่ยวชาวไทยหรือผู้ถือหนังสือเดินทางไทยเท่านั้น (นักท่องเที่ยวต่างประเทศชำระเพิ่มท่านละ 3,000 บาท)
- เที่ยวบิน ราคา อาหาร โรงแรม และรายการท่องเที่ยว สามารถเปลี่ยนแปลงได้ตามความเหมาะสม โดยคำนึงถึงผลประโยชน์ของผู้เดินทางเป็นสำคัญ
- สงวนสิทธิ์ในการเปลี่ยนแปลงเที่ยวบินทั้งไปและกลับโดยมีต้องแจ้งให้ทราบล่วงหน้า
- หนังสือเดินทาง ต้องมีอายุเหลือใช้งานไม่น้อยกว่า 6 เดือน และบริษัท รับเฉพาะผู้มีจุดประสงค์เดินทางเพื่อท่องเที่ยว เท่านั้น (หากหนังสือเดินทางเหลือน้อยกว่า 6 เดือนทำให้ไม่สามารถเดินทางได้ทางบริษัทจะไม่รับผิดชอบใดๆทั้งสิ้น)
- ทางบริษัทจะไม่รับผิดชอบใดๆ ทั้งสิ้นหากเกิดกรณีความล่าช้าจากสายการบิน, การประท้วง, การนัดหยุดงาน, การก่อกวนจลาจล ภัยธรรมชาติ หรือกรณีที่ท่านถูกปฏิเสธ การเข้าหรือออกเมืองจากเจ้าหน้าที่ตรวจคนเข้าเมือง หรือเจ้าหน้าที่กรมแรงงานทั้งจากไทยและต่างประเทศซึ่งอยู่นอกเหนือความรับผิดชอบของบริษัท
- ทางบริษัทจะไม่รับผิดชอบใดๆ ทั้งสิ้น หากท่านใช้บริการของทางบริษัทไม่ครบ อาทิ ไม่เที่ยวบางรายการ, ไม่ทานอาหารบางมื้อ เพราะค่าใช้จ่ายทุกอย่าง ทางบริษัทได้ชำระค่าใช้จ่ายให้ตัวแทนต่างประเทศแบบเหมาขาดก่อนออก เดินทางแล้ว
- ทางบริษัทจะไม่รับผิดชอบใดๆ ทั้งสิ้น หากเกิดสิ่งของสูญหายจากการโจรกรรม และ/หรือ เกิดอุบัติเหตุที่เกิดจาก ความประมาทของตัวนักท่องเที่ยวเอง
- ตัวเครื่องบินเป็นตัวราคาพิเศษ กรณีที่ท่านไม่เดินทางพร้อมคณะไม่สามารถนำมาเลื่อนวันหรือคืนเงิน
- การติดต่อใดๆกับทางบริษัทเช่น แฟกซ์ อีเมลล์ หรือจดหมาย ฯลฯ ต้องทำในวันทำการของบริษัทตั้งนี้ วันจันทร์ - วันศุกร์ เวลา 09.00 น. - 18.00 น. นอกจากวันเวลาดังกล่าว และวันหยุดนักขัตฤกษ์ที่รัฐบาลประกาศในปีนั้นๆ ถือว่าเป็นวันหยุดทำการของบริษัท
- มัคคุเทศก์ พนักงาน ไม่มีอำนาจในการให้คำสัญญาใดๆ แทนบริษัททั้งสิ้น เว้นแต่มีเอกสารลงนามโดยผู้มีอำนาจของบริษัทกำกับเท่านั้น
- หากท่านที่ต้องการออกตัวภายในประเทศ อาทิเช่นเครื่องบิน รถไฟ กรุณาสอบถามที่เจ้าหน้าที่ทุกครั้งก่อนทำการออกตัว เพื่อป้องกันปัญหาเที่ยวบินล่าช้า เปลี่ยนแปลงไฟล์ทบิน การยกเลิกไฟล์ทบิน เปลี่ยนแปลงวันเดินทางกรณีเกิดการผิดพลาดจากสายการบิน โดยไม่ได้แจ้งให้ทราบล่วงหน้าซึ่งอยู่เหนือการควบคุมของทางบริษัท ทางบริษัทจะไม่รับผิดชอบและคืนค่าใช้จ่ายในทุกกรณี
- ถ้าลูกค้าไม่เข้าร้านค้าช้อปปิ้งตามที่โปรแกรมกำหนด ทางแลนด์ปรับเงินค่าเข้าร้านช้อปปิ้งร้านละ 100,000 วอน หรือเป็นเงินไทย 3,000 บาท
- ห้องพัก (Double Bed // Twin Bed) เป็น ON REQUEST ขึ้นอยู่กับห้องว่าง ณ วันเข้าพัก และโรงแรมที่เข้าพัก ไม่สามารถ CONFIRM ให้ได้
- ถ้าลูกค้ามีความประสงค์ขอแยกตัวจากทัวร์หรือการท่องเที่ยวกับคณะ ทางแลนด์ปรับเงินวันละ 5,000 บาท/ท่าน
- ขอสงวนสิทธิ์การตัดห้องพักสำหรับผู้ที่ไม่เดินทาง ผู้ร่วมเดินทางไม่สามารถใช้ห้องพักได้
- ขอสงวนสิทธิ์สำหรับลูกค้าที่เดินทางท่องเที่ยว และไปกลับพร้อมกรุ๊ปเท่านั้น
- เมื่อท่านตกลงชำระเงินไม่ว่าทั้งหมดหรือบางส่วนกับทางบริษัทฯ ทางบริษัทฯ จะถือว่าท่านได้ยอมรับในเงื่อนไข ข้อตกลงต่างๆ ที่ได้ระบุไว้แล้วทั้งหมด

กรุณาอ่านเงื่อนไขการจองทัวร์ตามที่ระบุในรายการข้างต้น  
หากมีข้อสงสัยกรุณาสอบถามเจ้าหน้าที่ก่อนทำการจอง