



รหัสทัวร์ ICN1012



เปิดประสบการณ์ใหม่...สถานที่ท่องเที่ยวใหม่ ๆ
กับการกลับไปเยือนแดนกิมจิอีกครั้ง...
เกาหลีที่คุณเคย...กับความประทับใจใหม่

**JUN-AUG
2022**

KOREA NEW NORMAL
แพคเกจท่องเที่ยวเกาหลีใต้ 5 วัน 3 คืน



16,900.-

ราคาเริ่มต้น : บาท : ท่าน

ทะเลสาบมาจัง | มัลดงโดนักทาวน | โกยางสตาร์ฟิลด์
เกาะวอลมิ (ถนนสายวัฒนธรรม)
พิเศษรับเครื่องดื่มฟรีพร้อมกับบรรยากาศสุดชิล ณ บาร์ของโรงแรม
ป้อมปราการฮวาซอง | เอเวอร์แลนด์ | เวนิสเกาหลี
ไชน่าทาวน์ + หมู่บ้านเทพนิยาย
พระราชวังเคียงบก+พิพิธภัณฑ์พื้นบ้าน
โซซอนคาเฟ่+หมู่บ้านวัฒนธรรม
ศูนย์รวมของวัยรุ่นเกาหลีเมียงดง | องค์แดช็อบปังสตรีท

ตารางสรุปโปรแกรมท่องเที่ยวเกาหลี 5 วัน 3 คืน

วัน	โปรแกรมการเดินทาง	อาหาร	โรงแรม/ที่พัก
1	ทำอากาศยานสุวรรณภูมิ I ทำอากาศยานนานาชาติอินชอน	-	-
2	ทำอากาศยานนานาชาติอินชอน I ทะเลสาบมาจัง I มัลดงโดนักทาวน โกยางสตาร์ฟิลด์ เกาะวอลมิ (ถนนสายวัฒนธรรม) พิเศษรับเครื่องดื่มฟรีพร้อมกับบรรยากาศสุดชิล ณ บาร์ของโรงแรม	B : - L : อาหารเกาหลีฮันชิก D : Rooftop BBQ (Ocean View)	BENIKEA THE BLISS หรือเทียบเท่า โรงแรมมาตรฐาน
3	ป้อมปราการฮวาซอง เอเวอร์แลนด์ เวนิสเกาหลี ไชน่าทาวน์ + หมู่บ้านเทพนิยาย	B : โรงแรม L : อิสระตามอัธยาศัย (พร้อมคูปองอาหาร) D : พุดโกกิ	BENIKEA THE BLISS หรือเทียบเท่า โรงแรมมาตรฐาน
4	พระราชวังเคียงบก+พิพิธภัณฑ์พื้นบ้าน โซซอนคาเฟ่+หมู่บ้านวัฒนธรรม ศูนย์เวชสำอาง ศูนย์น้ำมันสนแดง Duty Free ศูนย์รวมของวัยรุ่นเกาหลีเมียงดง	B : โรงแรม L : ใต้ดินโซน D : อิสระที่เมียงดง	HOLIDAY INN HONGDAE หรือเทียบเท่า โรงแรมมาตรฐาน
5	ศูนย์ไอสม ศูนย์เมทิส ศูนย์สมุนไพรฮอกเกนามู องค์แดช็อบปังสตรีท KOREAN SUPERMARKET	B : โรงแรม L : จิมดัก D : -	-

โปรแกรมท่องเที่ยวเกาหลี 5 วัน 3 คืน

KOREA NEW NORMAL - SUMMER

DAY 1

ท่าอากาศยานสุวรรณภูมิ I ท่าอากาศยานนานาชาติอินชอน

คณะเดินทางพร้อมกันที่จุดหมาย สนามบินสุวรรณภูมิ อาคารผู้โดยสารระหว่างประเทศ ชั้น 4 ณ เคาน์เตอร์สายการบิน **JEJU AIR** โดยมีเจ้าหน้าที่จากบริษัทฯ คอยให้การต้อนรับ และอำนวยความสะดวกในเรื่องของเอกสาร ตลอดจน



สัมภาระของท่าน (**โปรดแสดงเอกสารสำคัญตามมาตรการการเดินทางเข้าประเทศเกาหลีใต้ ณ วันเดินทาง และ พาสปอร์ตให้แก่เจ้าหน้าที่ในวันเดินทาง) หลังจากเช็คอินและโหลดสัมภาระเรียบร้อยแล้ว นำท่านออกเดินทางสู่ ประเทศเกาหลีใต้

ออกเดินทางจาก ท่าอากาศยานสุวรรณภูมิ สู่ ท่าอากาศยานนานาชาติอินชอน

สายการบิน	รหัสเที่ยวบิน	BKK >> ICN	รหัสเที่ยวบิน	ICN >> BKK
JEJU AIR	7C2204	01:00 - 08:40	7C2203	20:05 - 00:00

DAY 2

ท่าอากาศยานนานาชาติอินชอน I ทะเลสาบมาจ็อง มัลดงโดนัททาว์น | โถงสวรรค์ฟิลเกะวอลมิ (ถนนสายวัฒนธรรม) พิเศษรับเครื่องดื่มฟรีพร้อมกับบรรยากาศสุดชิล ณ บาร์ของโรงแรม

นำท่านสู่ ทะเลสาบมาจ็อง ซึ่งเป็น Landmark ใหม่ของเมือง Paju เหมาะแก่การชมใบไม้เปลี่ยนสี เดินรับลม และชมบรรยากาศอันงดงามของทะเลสาบ โดยมีไฮไลท์เป็นสะพานแขวนมาจ็อง ที่ทอดยาวข้ามไปมีความยาวถึง 220 เมตร และ



กว้าง 1.5 เมตร ถือเป็นสะพานแขวนที่ยาวที่สุดในเกาหลีสามารถรองรับคนได้ถึง 1,280 คน และทนต่อแผ่นดินไหวขนาด 7 ริกเตอร์ ความพิเศษตรงที่กลางสะพานมีพื้นกระจกใส สามารถมองเห็นทะเลสาบด้านล่างได้อย่างชัดเจน



รับประทานอาหารกลางวัน ณ ภัตตาคาร บริการท่านด้วย **อาหารเกาหลีอันซิก** เมนูอาหารสูตรต้นตำรับเมืองช็อลลาโดซัม (ผัดเผ็ดหมู + สตูว์กิมจิ + ข้าวหม้อหินพร้อมเครื่องเคียงนานาชาติ) ที่คัดสรรเป็นพิเศษ

มัลดงโดนัททาว์น ตั้งอยู่ใจกลางเมืองพาจู คาเฟ่ที่มีสีสันงดงามแปลกตา ด้วยสถาปัตยกรรม การตกแต่ง สีสนั้จัดจ้านทั้งภายในและภายนอกที่เป็นอัตลักษณ์เฉพาะตัว อีกทั้งยังเป็นแหล่งรวมขนมหวานนานาชาติ ไม่ว่าจะเป็น เค้ก เบเกอรี่ ไอศกรีม โดนัท เครื่องดื่มหลายชนิด ฯลฯ หากจะเปรียบที่นี้เป็น “เมืองแห่งขนมหวาน” ก็ว่าได้

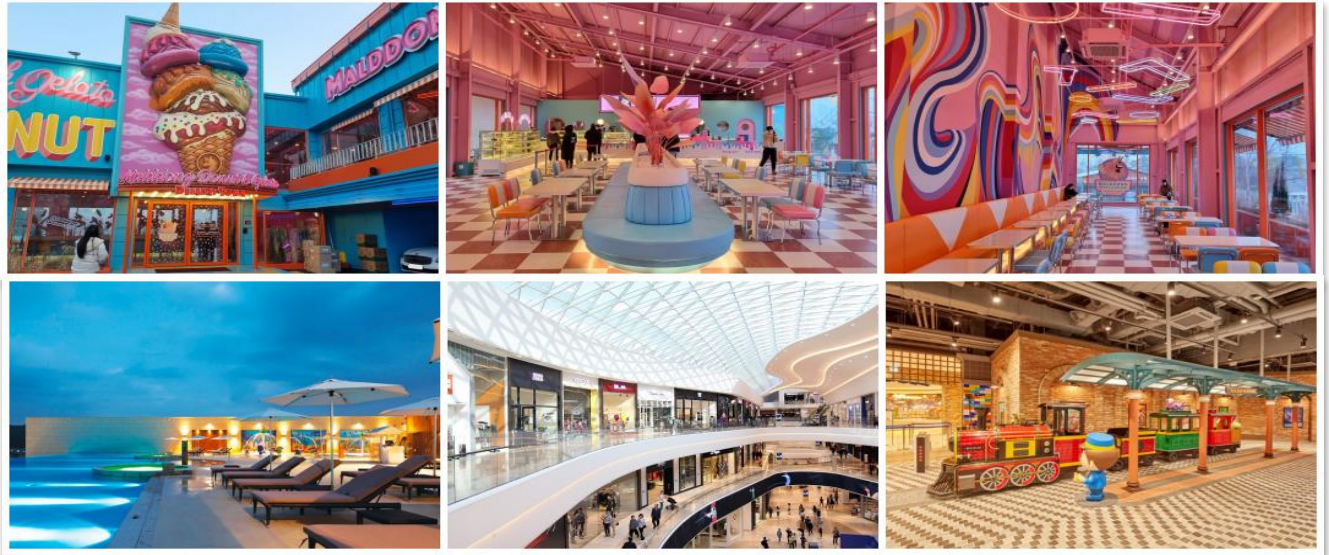

สวรรค์ของนักช้อปปิ้ง... **โกย้งสตาร์ฟิลด์** ห้างสรรพสินค้าที่สุดแห่งความครบครัน และอลังการด้วยพื้นที่ขนาดใหญ่ที่ว่างกันไม่สามารถเดินครบทุกโซนได้ภายในวันเดียว ที่รวบรวมทุกแบรนด์เนม สถานที่พักผ่อน, สถานที่ทำกิจกรรมยามว่าง, EATOPIA แหล่งรวมสุดยอดร้านอาหารทั่วโลก พร้อมดื่มด่ำไปกับวิวแม่น้ำ นอกจากนี้ยังมี Toy Kingdom อาณาจักรของเล่นเด็กขนาดใหญ่ ไปจนถึงที่ออกกำลังกาย สปา และที่จัดกิจกรรมต่าง ๆ ที่ตอบโจทย์สำหรับทุกคนในครอบครัว... ที่ซึ่งนักช้อปปิ้งตัวจริงห้ามพลาด **เกาะวอลมิ** แหล่งเรียนรู้เกี่ยวกับประวัติศาสตร์ และวัฒนธรรมสมัยใหม่ของเกาหลี ที่ตั้งอยู่ริมฝั่งทะเล นอกจากนี้ยังมีร้านอาหารที่มีชื่อเสียงมากมาย รวมถึงสวนสนุกขนาดใหญ่ที่มีเครื่องเล่นมากมายเพื่อความสนุกสนานเหวี่ยงอย่างเต็มพิกัด หรือจะเลือกนั่งโมโนเรลชมความงามของชายฝั่งเกาหลีในมุมที่พิเศษกว่าใคร และนี่เองที่คุณสามารถสัมผัสกับสนามยิงปืนที่ Yoo Si-jin และ Seo Dae-young เคยมาในซีรีส์เรื่อง Descendants of the Sun



รับประทานอาหารเย็น ณ ภัตตาคาร บริการท่านด้วย **Rooftop BBQ** อาหารปิ้งย่างสไตล์เกาหลีมีเนื้อสัตว์หลากหลาย ให้เลือกรับประทาน เสิร์ฟพร้อมเครื่องดื่ม



หลังจากนั้นนำท่านเข้าสู่ที่พัก Incheon: Benikea The Bliss Hotel หรือเทียบเท่า โรงแรมมาตรฐานเกาหลีได้

ส่งท้ายวันแห่งความสุขสุดพิเศษ ในบรรยากาศที่ผ่อนคลายของ 8 BAR บาร์ของโรงแรม ตบท้ายด้วย “เครื่องดื่มสไตล์เกาหลี” ก่อนพักผ่อนตามอัธยาศัย (เมนูเครื่องดื่มอาจมีการเปลี่ยนแปลงตามความเหมาะสม)

DAY 3

บ้อมปรการฮวาซอง | เอเวอร์แลนด์ | เวนิสเกาหลี | ไซน่าทาวน์ + หมู่บ้านเทพนิยาย



รับประทานอาหารเช้า ณ ห้องอาหารโรงแรม



นำท่านสู่ **ป้อมปราการฮวาซอง** เป็นสิ่งก่อสร้างขนาดใหญ่ตั้งแต่ยุคโจซอน สร้างขึ้นช่วงปีค.ศ. 1794-1796 เป็นป้อมปราการประจำเขต Suwon-si ของจังหวัดเคียงกีโด เพื่อเป็นรากฐานสำหรับการสร้างเมืองใหม่ในบริเวณนี้ กำแพงของป้อมปราการมีความยาวถึง 5.5 กิโลเมตร มีประตู 4 ประตูในแต่ ละทิศ และมีรูปแบบทางสถาปัตยกรรมที่ยิ่งใหญ่และงดงาม รวมทั้งศาลาที่ชื่อว่า **Hwahongmun** เชื่อกันว่าเป็นการก่อสร้างที่มีการใช้เทคโนโลยีที่ทันสมัยมากที่สุดแห่งหนึ่งของยุคนั้น และที่นี่ได้ถูกขึ้นทะเบียน เป็นมรดกโลกทางด้านประวัติศาสตร์เมื่อปีค.ศ. 1997 ด้วย



จากนั้นให้เวลาทุกท่านจุกกับสวนสนุกที่ดีที่สุดของเกาหลี **สวนสนุกเอเวอร์แลนด์** ด้วยบัตร SPECIAL PASS TICKET ที่สามารถเล่นเครื่องเล่นต่างๆ ได้ทุกชนิดและไม่จำกัดรอบ สวนสนุกที่นี่ถูกขนานนามว่า **“ดิสนีย์แลนด์เกาหลี”** มีชื่อเสียงมากที่สุดของประเทศ ให้ท่านสนุกกับเครื่องเล่นหลากหลายชนิด อาทิเช่น ทีเอ็กซ์เพรส รถไฟเหาะ หนอนสะบัด ชาร์ป โรงหนังสามมิติ บ้านผีสิงหมุน ท่านไหนที่ไม่ชอบการเล่นเครื่องเล่น สามารถเข้าซาฟารี ชมไลเกอร์เผ่าคู่แรกของโลกได้ที่นี้ และชมความน่ารักของหมีที่สามารถสื่อสารกับคนได้เดินชมและถ่ายรูปกับสวนดอกไม้ซึ่งผลัดเปลี่ยนหมุนเวียนตามฤดูกาล (มีนาคม-เมษายน : สวนทิวลิป / พฤษภาคม-มิถุนายน : สวนดอกกุหลาบ / กรกฎาคม : สวนดอกทานตะวันหรือดอกกุหลาบ/ สิงหาคม-กันยายน : สวนดอกลิลลี่/ ตุลาคม-พฤศจิกายน : สวนดอกเบญจมาศ)



อิสระตามอัชชาศัย ที่ Everland โดยภายในสวนสนุกมีโซนอาหารที่หลากหลาย ทั้งแบบตะวันตก และตะวันออก หรือเป็นแบบเกาหลีต้นตำรับก็มีไว้สำหรับบริการด้วย



เวนิสเกาหลี ดั่งยกเมืองเวนิส มาไว้ใกล้ ๆ กรุงโซล ... Laveniche March Avenue กับสถานที่ท่องเที่ยวแห่งใหม่ล่าสุดของเมืองคิมโป ที่นี่ถูกสร้างขึ้นในรูปแบบสถาปัตยกรรม และภูมิทัศน์ในแบบเวนิส เมืองแห่งสายน้ำ ที่ทำให้บรรยากาศสองฝั่งน้ำเป็นอาณาจักรแห่งช้อปปิ้ง ขนาดใหญ่ที่ขิ้นสินค้าแบรนด์เนม เครื่องสำอาง และแฟชั่นสุดล้ำ พร้อมด้วยร้านค้ามากมายมาไว้บริการอย่างครบครัน นอกจากผู้มาเยือนจะได้รับความสุขจากการจับจ่าย ที่นี่ยังมีบริการ "เรือปั่น" ไว้ให้บริการ โดยค่าอัตราค่าบริการเริ่มต้นที่ 15,000 วอน หรือเลือกที่จะนั่งรับลมที่คาเฟ่ริมน้ำ จิบเครื่องดื่มเย็น ๆ ชมท้องฟ้าที่กำลังจะเปลี่ยนสี หรือเดินถ่ายรูปตามมุมต่าง ๆ ที่รับรองว่าไม่แพ้กับการได้ไปเยือนเมืองเวนิสจริง ๆ



อินชอนไชน่าทาวน์ (Incheon China Town) เป็นย่านชุมชนของชาวจีน ซึ่งถือกำเนิดจากการเปิดท่าเรืออินชอน ในปี ค.ศ. 1883 เพื่อเป็นพื้นที่สำคัญในการขนส่ง และค้าขายสินค้าจากประเทศจีน ประเทศเกาหลีใต้ ในปัจจุบันนี้ ยังมีชาวจีนที่อาศัยอยู่ เป็นรุ่นที่ 2 หรือรุ่นที่ 3 นับจากที่มีการบุกเบิกเป็นสถานที่ท่องเที่ยวในประเทศเกาหลี ทุกท่านจะได้สัมผัสถึง ศิลปะ วัฒนธรรม และสถาปัตยกรรมแบบจีน ที่ทำให้ประหนึ่งว่าเดินอยู่ในประเทศจีน นอกจากนี้ทั่วทุกหัวมุมในย่านนี้ มีอาหารจีนหลากหลายเลิศรสไว้บริการ โดยภาพผู้คนที่สัญจรไปมาอย่างคึกคัก โคมไฟ แผ่นป้ายร้านค้าที่ย้อมท้องถนน ให้เป็นสีแดงซึ่งเป็นสิริมงคลตามความเชื่อของชาวจีนนั้นเป็นเสน่ห์ที่หาได้ที่อินชอนไชน่าทาวน์เพียงแห่งเดียว



หมู่บ้านเทพนิยาย การเปิดท่าเรืออินชอนในปี ค.ศ. 1883 นำไปสู่หลั่งไหลเข้ามาของชาวต่างชาติจำนวนมาก ที่เข้ามาในพื้นที่เพื่อการตั้งรกรากถิ่นฐาน และในไม่ช้าก็กลายเป็นหมู่บ้านที่ร่ำรวย และคนในชุมชนได้ปลูกสร้างอาคารที่พักตามรูปแบบของแต่ละประเทศแผ่นดินเกิดของตน ทำให้เกิดความหลากหลายและงดงามที่ผสมผสานกันอย่างลงตัว ต่อมาคนรุ่นใหม่จำนวนมากได้ค่อยๆ ย้ายออก และปล่อยให้หมู่บ้านอยู่ในสภาพที่ซบเซา ด้วยเหตุนี้คนในชุมชนจึงได้ร่วมกันชุบชีวิต และพัฒนาย่านนี้อีกครั้ง โดยการวาดภาพ ทาสี ตลอดจนตกแต่งมุมต่าง ๆ ให้ราวอยู่ในเทพนิยายคลาสสิก



รับประทานอาหารเย็น ณ บริการท่านด้วย เมนู **พุลโกกิ (BULGOGI)** เมนูที่มีส่วนผสม หมูหมักชิ้นบางๆ ปลาหมึกสดๆ ผักต่างๆ นำมาต้มรวมกัน โดยสามารถทานได้ทั้งแบบแห้งและน้ำ พร้อมเครื่องเคียงต่างๆ ได้แก่ ถั่วงอกดอง วุ้นเส้นปรุงรสสำหรับ ร่าย กิมจิ



หลังจากนั้นนำท่านเข้าสู่ที่พัก Incheon: Benikea The Bliss Hotel หรือเทียบเท่า โรงแรมมาตรฐานเกาหลีใต้

DAY 4

พระราชวังเคียงบก+พิพิธภัณฑ์พื้นบ้าน | โซชอนคาเฟ่+หมู่บ้านวัฒนธรรม ศูนย์เวชสำอาง | ศูนย์น้ำมันสนแดง | Duty Free | ศูนย์รวมของวัยรุ่นเกาหลีเมียงดง



รับประทานอาหารเช้า ณ ห้องอาหารโรงแรม

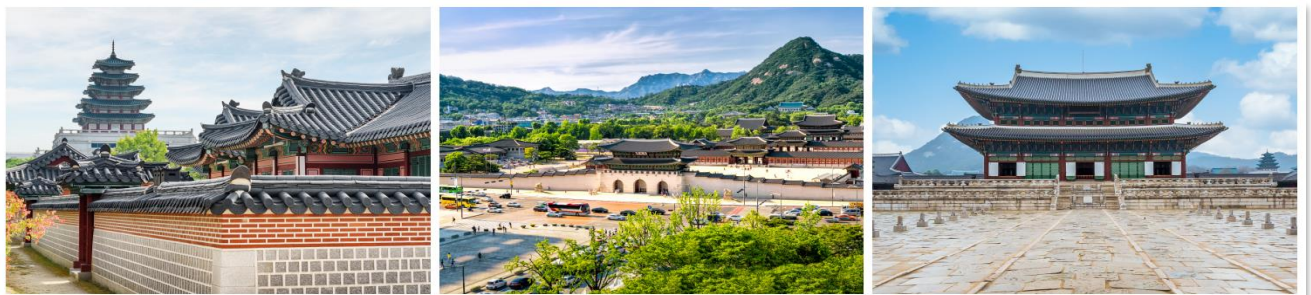

นำท่านเข้าสู่ **พระราชวังเคียงบก** พระราชวัง โบราณใหญ่ที่สุดในประวัติศาสตร์เกาหลีมีอายุกว่า 600 ปี พระราชวังแห่งนี้มีหมู่พระที่นั่งมากกว่า 200 หลัง และได้ถูกทำลายไปในสมัยที่ญี่ปุ่นเข้ามายึดครอง และทั้งยังคงเป็นศูนย์บัญชาการทาง

การทหารและเป็นที่ประทับของกษัตริย์ สร้างขึ้นในสมัยราชวงศ์โชซอนซึ่งเป็นราชวงศ์สุดท้ายภายใต้การปกครองของระบอบกษัตริย์เกาหลี ปัจจุบันได้รับการบูรณะให้ใกล้เคียงกับพระราชวังเดิมมากที่สุด และนำท่านชม **พิพิธภัณฑ์พื้นบ้าน** เพื่อย้อนอดีตสัมผัสชีวิตความเป็นอยู่ และเรื่องราวต่าง ๆ ในประวัติศาสตร์ วัฒนธรรม และศิลปะของเกาหลี

หมู่บ้านวัฒนธรรมโชซอน เป็นหมู่บ้านเก่าแก่อยู่ในย่านเดียวกับพระราชวังเคียงบก เอกลักษณ์เด่นของหมู่บ้านคือบรรยากาศโดยรอบจะเป็นบรรยากาศของสถาปัตยกรรมในแบบโบราณของเกาหลี ที่ได้รับการอนุรักษ์และดูแลเป็นอย่างดี ซึ่งมีใช้เพียงเป็นแค่หมู่บ้านไว้สำหรับจัดแสดงเท่านั้น แต่ปัจจุบันยังมีผู้คนที่อาศัยอยู่ในบ้านโบราณนั้นจริง ๆ โดยในหมู่บ้านนี้ มีทั้งพิพิธภัณฑ์ ร้านอาหาร ร้านหนังสือ ร้านของฝากนานชนิด ที่เรียกว่าเป็นจุดเด่นของหมู่บ้านโชซอนเลยทีเดียว ทรอกคาเฟ่ โดยในทรอกมีร้านกาแฟน้อยใหญ่ เรียงรายให้เลือกดื่มด่ำได้ตามอัธยาศัย และที่ทำให้หมู่บ้านแห่งนี้น่าสนใจมากขึ้นไปอีก คือการตกแต่งแบบใหม่ที่เข้ากับบรรยากาศโดยรอบแบบเก่า เป็นอีกหนึ่งความลงตัวที่ไม่ควรพลาด

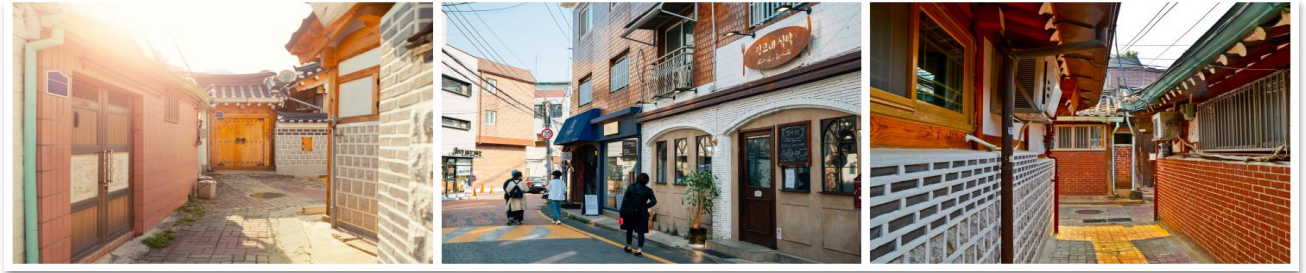

รับประทานอาหารเที่ยง ณ ภัตตาคาร ระดับมิชลินไกด์ บริการท่านด้วย **ซัมแก๊ง หรือเมนูไก่ตุ๋นโสม** อาหารตำรับชาววังในสมัยก่อน ปัจจุบันเป็นอาหารเลื่องชื่อมากของเมืองหลวง ภายในตัวไก่จะมีข้าวเหนียว รากโสม พุทราแดงและเคล็ดลับในการตุ๋นเสิร์ฟพร้อมเครื่องเคียงที่เรียกว่า กักตุ๊กิ เส้นขนมจีน เหล้าโสม พริกไทยดำ และเกลือ

นำทุกท่านสู่ **ศูนย์เวชสำอาง** ให้ท่านได้เลือกซื้อเครื่องสำอางคุณภาพดีในราคาลดพิเศษ อาทิครีมน้ำแตก, ครีมโบที่ออกซ์, ครีมหอยทาก ฯลฯ... ตามด้วย **ศูนย์น้ำมันสนเข็มแดง** ผลิตจากโสมสนเข็มแดงในประเทศเกาหลี ที่มีสรรพคุณ ช่วยชะล้างไขมันในเส้นเลือด เพื่อป้องกันการอุดตันของเส้นเลือด พร้อมชมการสาธิต เพื่อให้ให้ท่านได้เห็นสรรพคุณอย่างชัดเจนมากยิ่งขึ้น และนำทุกท่านเลือกซื้อปั้งสินค้าปลอดภาษีที่ **ดิวตีฟรี (DUTY FREE)** ที่นี่มีสินค้าชั้นนำให้ท่านได้เลือกซื้ออย่างมากกว่า 500 ชนิด ทั้ง น้ำหอม เสื้อผ้า เครื่องสำอาง กระเป๋า นาฬิกา เครื่องประดับ ฯลฯ

พาท่านเพลิดเพลินกับการช้อปปิ้งที่ **ศูนย์รวมของวัยรุ่นเกาหลีเมียงดง** ได้ชื่อว่าเป็นแหล่งรวมแฟชั่นแบรนด์เกาหลีชั้นนำ ซึ่งในแต่ละวันจะมีวัยรุ่นเกาหลีมาเดินช้อปปิ้งกันอย่างสันหลาม ท่านสามารถหาซื้อสินค้าได้อย่างหลากหลายทั้ง เสื้อผ้า, รองเท้า, กระเป๋า, เครื่องสำอางซึ่งเป็นที่รู้จักอย่างดีของคนไทย อาทิ LANEIGE, ETUDE, IOPE, CHARMZONE, SKIN FOOD, THE FACE SHOP เป็นต้น ยังมี เสื้อผ้า เครื่องประดับ, ซีดีเพลง, วีซีดี-ดีวีดีหนังและซีรี่ย์ยอดเยี่ยม ตลอดจนของที่ระลึกที่มีรูปดาราคานโปรดของท่านอยู่ในสินค้าหลากหลายชนิดให้ได้เลือกซื้ออีก... หรือจะเลือกเดินตรงขึ้นเนินไปไม่กี่ไกลนัก จะพบกับโบสถ์คาทอลิกหลังใหญ่ ซึ่งเป็นโบสถ์ประจำเขตปกครองกรุงโซล ตั้งตระหง่านอยู่บนเนิน หรือชื่ออย่างเป็นทางการคือ **“อาสนวิหารพระนางมารีย์ผู้ปฏิสนธินิรมล”** นอกจากจะได้ชมกับสถาปัตยกรรมที่สร้างมากกว่า 130 ปี โดยรอบอาสนวิหารถูกตกแต่งด้วยศิลปะ แบบเกาหลีซึ่งที่นี่คุณอาจจะเห็นรูปปั้นพระเยซู ที่แปลกออกไป และที่พลาดไม่ได้ คารานักร้องเกาหลีจำนวนไม่น้อยที่เป็นคาทอลิก เดินทางมาโบสถ์ที่แห่งนี้เพื่อขอพรจากพระแม่มารีย์ โดยพระรูปของพระแม่ที่เป็นองค์อุปถัมภ์ประดิษฐานอยู่ในถ้ำที่จำลองมาจากเมืองลูร์ด ในประเทศฝรั่งเศส ที่ซึ่งเชื่อว่าพระแม่ประจักษ์มา



อิสระอาหารเย็น ณ ศูนย์รวมของวัยรุ่นเกาหลีเมียงดง ท่านสามารถเลือกเมนูเด็ดทั้งจากในร้าน ที่มีนับร้อยร้านในย่านดังกล่าว หรือจะเลือกสตรีทฟู้ดสไตล์เกาหลีที่มีอยู่ทุกตรอก ซอกซอยในย่านนี้อีกด้วยเช่นกัน....



หลังจากนั้นนำท่านเข้าสู่ที่พัก SEOUL: HOLIDAY INN EXPRESS HONGDAE HOTEL หรือเทียบเท่า โรงแรมมาตรฐานเกาหลีได้

DAY 5

ศูนย์โสม | ศูนย์อเมทิส | ศูนย์สมุนไพรฮอกเกนามู | ฮงแดซ็อบปิ้งสตรีท | KOREAN SUPERMARKET



รับประทานอาหารเช้า ณ ห้องอาหารโรงแรม

นำท่านรู้จักต้นกำเนิด และคุณค่าของสมุนไพร โสมเกาหลี หรือราชาแห่งมวลสมุนไพร ที่ **ศูนย์โสม** เพราะเกาหลีได้เป็นประเทศที่มีการผลิตโสมเกาหลีที่มีคุณภาพเป็นอันดับ 1 ของโลก และมีคุณประโยชน์นานัปการ เช่น ช่วยเสริมความแข็งแรงให้แก่ระบบย่อยอาหารและปอด ช่วยทำให้จิตใจสงบและเพิ่มพลังกำลัง โดยมีสรรพคุณทางการแพทย์ ช่วยบำรุงหัวใจของคุณได้เป็นอย่างดี ช่วยป้องกันโรคหัวใจขาดเลือด ฯลฯ และนำทุกท่านเดินทางสู่ **ศูนย์อเมทิส** หรือพลอยสีมุง ที่มีชื่อเสียงของประเทศเกาหลี ซึ่งชาวเกาหลีเชื่อว่า หากมีพลอยชนิดนี้ติดตัวไว้จะทำให้มีโชคลาภ ทำมาค้าขึ้น และสิ่งดี ๆ จะเกิดขึ้นในชีวิตจากนั้นนำท่านเข้าชม **ศูนย์สมุนไพร** หรือ ฮ็อกเกดนามู ใหม่ล่าสุดของเกาหลี โดยมีการจดลิขสิทธิ์เรียบร้อยแล้ว สรรพคุณช่วยในการล้างสารพิษที่ตกค้างหรือไขมันที่สะสมอยู่ภายในผนังของตับ ไต ช่วยให้ตับหรือไตของท่านแข็งแรงขึ้น และยังส่งผลดีต่อสุขภาพร่างกายของท่านเองอีกด้วย



รับประทานอาหารกลางวัน ณ ภัตตาคาร บริการท่านด้วย **จิมดัก (JIMDAK)** เป็นเมนูไก่ประกอบด้วยวุ้นเส้น เกาหลี คลุกด้วยน้ำซุปรสชาติกลมกล่อม เสิร์ฟพร้อมข้าวสวยร้อน ๆ พร้อมเครื่องเคียงเกาหลี

นำทุกท่านสู่ **ฮงแดวอล์กิ้งสตรีท** เป็นถนนย่านมหาวิทยาลัยซงฮัก ซึ่งมีชื่อเสียงด้านศิลปะ ที่นี้จะมีบรรดานักศึกษานำของประดิษฐ์จากแฮนด์เมดมาวางจำหน่ายและมีร้านค้าขายสินค้าวัยรุ่นต่าง ๆ รวมถึงเหล่าไอคอลลนิยมาแสดงดนตรี เต้น หรือทำกิจกรรมต่าง ๆ เพื่อแสดงความสามารถกันภายในย่านนี้ อิสระให้ท่านได้เดินเล่นและชมงานศิลปะตลอดทาง หลังจากนั้นได้เวลานำท่านสู่ สนามบินอินชอน เพื่อเตรียมตัวเดินทางกลับกรุงเทพฯ ระหว่างทางแวะซื้อปิ้งที่ **KOREAN SUPERMARKET** เพื่อซื้อของฝากที่ระลึก มีร้านขนมพื้นเมืองเกาหลีหลากหลายชนิด กิมจิ ไก่ตุ๋นโสมที่บรรจุอยู่ในถุงสุญญากาศ ตะเกียบ ถ้วยใส่ข้าว ฯลฯ



ได้เวลานำท่านออกเดินทางสู่สนามบิน

ออกเดินทางจาก ท่าอากาศยานนานาชาติอินชอน สู่ ท่าอากาศยานสุวรรณภูมิ

สายการบิน	รหัสเที่ยวบิน	BKK >> ICN	รหัสเที่ยวบิน	ICN >> BKK
JEJU AIR	7C2204	01:00 - 08:40	7C2203	20:05 - 00:00

อัตราค่าบริการ

เดือน กรกฎาคม 2022

พีเรียลเดินทาง	ราคาผู้ใหญ่
16-20 17-21	17,900.-
09-13 10-14 13-17 20-24 21-25 22-26	18,900.-
23-27 24-28 25-29 26-30 31-04	19,900.-
27-31	22,900.-
28-01 29-02 30-03	23,900.-

เดือน สิงหาคม 2022

พีเรียลเดินทาง	ราคาผู้ใหญ่
01-05 02-06 14-18 15-19 16-20 21-25 22-26 23-27 28-01 29-02 30-03	18,900.-
03-07 04-08 05-09 06-10 07-11 08-12 09-13 10-14 12-16 13-17 17-21 18-22 19-23 20-24 24-28 25-29 26-30 27-31 31-04	19,900.-
11-15	21,900.-

หมายเหตุ: อัตราค่าบริการ

- + หากท่านต้องการห้องสำหรับพักเดี่ยว สามารถจ่ายเพิ่มเติมอีก ท่านละ 5,900.- จากราคาผู้ใหญ่
- + หากท่านต้องการเดินทางแบบไม่ใช้ตัว (JOIN LAND) คิดราคา ท่านละ 6,000.- บาท/ท่าน | ทารก 6,000.- (ไม่เกิน 2 ขวบ)

กรุณาอ่านรายละเอียดโปรแกรมและเงื่อนไขต่างๆให้ละเอียดก่อนยืนยันการจอง

เจ้าหน้าที่จะส่งใบนัดหมายการเดินทางให้ภายใน 5-7 วันก่อนเดินทางเท่านั้น!!!

หากมีการเปลี่ยนแปลงจะรีบแจ้งให้ทราบ หากมีข้อสงสัยกรุณาสอบถามเจ้าหน้าที่ทันที

*****ลูกค้ามีความจำเป็นต้องเข้าร้านตามโปรแกรมทัวร์ อันได้แก่ ศูนย์โฮม, ศูนย์สมุนไพรม, ศูนย์เวชสำอาง,**

ศูนย์น้ำมันสนแดง, ศูนย์ฟลอรอเมทิส หากท่านไม่ต้องการเข้าร้านดังกล่าว

บริษัทขอสงวนสิทธิ์ในการเก็บค่าบริการเพิ่มท่านละ 300 USD***

กรุณาชำระมัดจำหลังจากวันจองภายใน 3 วัน

และชำระส่วนที่เหลือทั้งหมดก่อนการเดินทางภายใน 14 วัน*มัดจำขั้นต่ำ 10,000.-บาท/ท่าน/ทริป*

เอกสารสำคัญตามเงื่อนไขการท่องเที่ยวเกาหลี

1. วัคซีน Passport (ใบยืนยันการฉีดวัคซีน)
2. ลงทะเบียน K-ETA โดยชำระค่าธรรมเนียมการลงทะเบียนเพิ่มท่านละ 990.- บาท(ต่อครั้ง)
3. ลงทะเบียน Q-CODE ทางบริษัทดำเนินการให้ ไม่มีค่าธรรมเนียม
4. ผลตรวจ Covid-19 ที่เป็นลบก่อน 48 ชั่วโมง ก่อนเดินทางเป็นภาษาอังกฤษ
5. ลงทะเบียน THAILAND PASS ลูกค้าลงทะเบียนเอง

****กรุณาส่งเอกสารทุกฉบับมาที่บริษัทก่อนบิน เพราะต้องแสดงหน้าเคาเตอร์ทุกฉบับ เนื่องจากไม่สามารถใช้ป็นรูปในมือถือได้****

อัตราทัวร์รวม

- ค่าตัวเครื่องบินไป-กลับ ตามเส้นทางที่ระบุในรายการขึ้นที่สนามบิน ไป-กลับพร้อมคณะ

- ☑ ค่าอาหารทุกมื้อ ตามที่ระบุในรายการ
- ☑ ค่าเข้าชมสถานที่ต่างๆ ตามรายการ
- ☑ ค่าที่พักตามระบุในรายการ พักห้องละ 2 หรือ 3 ท่าน ตามโรงแรมที่ระบุ หรือเทียบเท่า
- ☑ ค่ารถรับ-ส่ง และนำเที่ยวตามรายการ
- ☑ ค่าภาษีสนามบิน ทุกแห่งที่มี
- ☑ ค่าน้ำหนักกระเป๋าสัมภาระท่านละ 15 กก.
- ☑ ค่าประกันอุบัติเหตุระหว่างเดินทาง วงเงินท่านละ 1,000,000 บาท (เงื่อนไขตามกรมธรรม์)
- ☑ ค่าบัตรเข้าสวนสนุกตามโปรแกรม
- ☑ ปลั๊กไฟ ADAPTER

อัตราทัวร์ไม่รวม

- ☒ **ค่าดำเนินการลงทะเบียน K-ETA (กรณีให้ทางบริษัทจัดทำให้) รวมถึงค่าใช้จ่ายต่าง ๆ ที่เกี่ยวข้องทั้งหมด**
- ☒ **ค่าตรวจ RT-PCR ตามมาตรการต่าง ๆ ของประเทศเกาหลีใต้ และของประเทศไทย รวมถึงค่าใช้จ่ายต่าง ๆ ที่เกี่ยวข้องทั้งหมด กับ มาตรการที่ทางภาครัฐทั้งสองประเทศกำหนดขึ้น ซึ่งอาจมีการเปลี่ยนแปลงได้อยู่ตลอดเวลา**
- ☒ ค่าใช้จ่ายส่วนตัว อาทิ ค่าทำหนังสือเดินทาง, ค่าโทรศัพท์ส่วนตัว, ค่าซักรีด, มินิบาร์ในห้อง, รวมถึงค่าอาหาร และเครื่องดื่มที่สั่งเพิ่มนอกเหนือรายการ (หากท่านต้องการสั่งเพิ่มกรุณาติดต่อหัวหน้าทัวร์แล้วจ่ายเพิ่มเองต่างหาก)
- ☒ ค่าทิปคนขับรถ และไกด์ท้องถิ่น ท่านละ 1,500 บาท
- ☒ หากผู้เดินทางไม่ได้ถือหนังสือเดินทางประเทศไทย มีค่าใช้จ่ายเพิ่มเติม 5,000 บาท
- ☒ ค่าภาษีมูลค่าเพิ่ม 7% และภาษีหัก ณ ที่จ่าย 3%
- ☒ ค่าน้ำหนักกระเป๋าสัมภาระ ที่หนักเกินสายการบินกำหนด (ปกติ 15 กก.)
- ☒ ค่าวีซ่าสำหรับพาสปอร์ตต่างด้าว กรุณาเตรียมเอกสารคือ 1.พาสปอร์ต 2.ใบประจำตัวคนต่างด้าว 3.ใบสำคัญถิ่นที่อยู่ 4.สำเนาทะเบียนบ้าน(ถ้ามี) 5.สมุดบัญชีเงินฝาก(ถ้ามี) 6.รูปถ่ายสี 2 นิ้ว 2 รูป แล้วทางบริษัทจะเป็นผู้ดำเนินการยื่นวีซ่าให้ท่านโดยจ่ายค่าบริการต่างหาก (สำหรับหนังสือเดินทางต่างด้าวเจ้าของหนังสือเดินทางต้องทำเรื่องแจ้งเข้า-ออกด้วยตนเองก่อนจะยื่นวีซ่า)

หมายเหตุ

- ◆ **กรุณาศึกษารายละเอียดต่าง ๆ เกี่ยวกับมาตรการใหม่ของประเทศเกาหลีใต้ในการเดินทางเข้าประเทศ และปฏิบัติตามอย่างเคร่งครัด**
- ◆ จำนวนผู้เดินทาง ขั้นต่ำ ผู้ใหญ่ 25 ท่าน ขึ้นไป
- ◆ เที่ยวบิน ราคารายการท่องเที่ยว และอาหารสามารถเปลี่ยนแปลงได้ตามความเหมาะสมโดยมีต้องแจ้งให้ทราบล่วงหน้า(คำนึงถึงผลประโยชน์ของผู้เดินทางเป็นสำคัญ)
- ◆ ขอสงวนสิทธิ์ในการเปลี่ยนแปลงเที่ยวบินและตารางการบินทั้งไปและกลับโดยมีต้องแจ้งให้ทราบล่วงหน้า
- ◆ กรณีที่กองตรวจคนเข้าเมือง, เจ้าหน้าที่กรมแรงงานทั้งที่ไทยและในต่างประเทศ ปฏิเสธมิให้ท่านเดินทางออกหรือเข้าประเทศ เนื่องจากมีสิ่งผิดกฎหมาย เอกสารเดินทางไม่ถูกต้องการกระทำที่ส่อไปในทางผิดกฎหมาย การหลบหนีเข้าออกเมือง หรือในกรณีอื่นๆการพิจารณาเป็นเอกสิทธิ์และพิจารณาของเจ้าหน้าที่ตรวจคนเข้าเมืองและเจ้าหน้าที่กรมแรงงานท่านนั้น ซึ่งอยู่นอกเหนือความรับผิดชอบของบริษัทไม่สามารถทำการเลื่อนวันหรือคืนเงินได้ (เนื่องจากตัวเครื่องบินเป็นตัวราคาพิเศษ ไป-กลับ แบบหมุนเวียน) ทั้งนี้บริษัทฯ ขอสงวนสิทธิ์ไม่คืนค่าทัวร์หรือค่าบริการไม่ว่ากรณีใดๆ ทั้งสิ้น
- ◆ หนังสือเดินทาง (Passport) ของท่าน นับจากวันที่เดินทางไปและกลับ ต้องมีอายุเหลือใช้งานมากกว่า 6 เดือนขึ้นไป และต้องเหลือหน้ากระดาษพอให้เจ้าหน้าที่ตรวจคนเข้าเมืองสามารถประทับตราได้ และต้องอยู่ในสภาพที่สมบูรณ์ ไม่ชำรุด หรือฉีกขาด
- ◆ ทางบริษัทฯ จะไม่รับผิดชอบใดๆ ทั้งสิ้นหากเกิดกรณีความล่าช้าจากสายการบิน, การนัดหยุดงาน, ภัยธรรมชาติ, การจู่โจมจลาจล, การปฏิบัติและอื่นๆ ที่เกิดขึ้นไม่ว่าจะเป็นทางตรงหรือทางอ้อม
- ◆ ทางบริษัทฯ จะไม่รับผิดชอบใดๆ ทั้งสิ้น หากเกิดสิ่งของสูญหายจากการโจรกรรม และ/หรือ เกิดอุบัติเหตุที่เกิดจากความประมาทของตัวนักท่องเที่ยวเอง รวมถึงการเจ็บป่วย และการตาย
- ◆ หลังจากได้รับเอกสารเรียกเก็บเงิน (Invoice) กรุณาชำระเจ็ดมัดจ่าภายใน 3 วัน และส่งหลักฐานการชำระเงินพร้อมหน้าพาสปอร์ตของผู้เดินทาง และชำระเงินทั้งหมดก่อนการเดินทางภายใน 14 วัน

- ◆ ทางบริษัทฯ จะไม่รับผิดชอบใดๆ ทั้งสิ้นหากท่านใช้บริการของทางบริษัทฯ ไม่ครบ อาทิ ไม่เที่ยวบางรายการ, ไม่ทานอาหารบางมื้อ เพราะค่าใช้จ่ายทุกอย่าง ทางบริษัทฯ ได้ชำระค่าใช้จ่ายให้กับต่างประเทศแบบเหมาขาดก่อนออกเดินทางแล้ว
- ◆ เมื่อท่านตกลงชำระเงิน ไม่ว่าจะทั้งหมดหรือบางส่วนกับทางบริษัทฯ ทางบริษัทฯ จะถือว่าท่านได้ยอมรับในเงื่อนไขข้อตกลงต่างๆ ที่ได้ระบุไว้แล้วทั้งหมด
- ◆ ทางบริษัทฯ ขอสงวนสิทธิ์ในการเปลี่ยนแปลงรายละเอียดบางประการในทัวร์นี้ได้ตามความเหมาะสม ทั้งนี้ขึ้นอยู่กับเวลา การจราจร สภาพอากาศ และเหตุสุดวิสัยอื่นๆ ที่อาจเกิดขึ้นได้ ทั้งนี้เพื่อความปลอดภัยและประโยชน์ของผู้เดินทางเป็นสำคัญ
- ◆ มักดูแลพนักงาน และตัวแทนของบริษัทฯ ไม่มีสิทธิ์ในการให้คำสัญญาใดๆ ทั้งสิ้นแทน บริษัทฯ นอกจากมีเอกสาร ลงนามโดยผู้มีอำนาจของบริษัทฯ กำกับเท่านั้น
- ◆ ในกรณีที่ลูกค้าตั้งครรภ์ ต้องมีใบรับรองจากแพทย์ว่าสามารถเดินทางท่องเที่ยวได้ และมีอายุไม่เกิน 7 วัน นับจากวันที่เดินทาง และต้องแจ้งให้ทางบริษัทฯ ทราบล่วงหน้า
- ◆ กรณีกรุ๊ปส่วนตัว กรุ๊ปเหมา กรุ๊ปนักเรียน กรุ๊ปดูงาน ไม่สามารถชำระราคาคงกล่าวในโปรแกรมได้
- ◆ กรณีที่ท่านซื้อเฉพาะแพ็คเกจทัวร์ ไม่รวมตั๋วเครื่องบิน จะไม่รวมค่าประกันอุบัติเหตุระหว่างเดินทาง วงเงินท่านละ 1,000,000 บาท (เงื่อนไขตามกรมธรรม์)

การยกเลิก

- ต้องยกเลิกก่อนวันเดินทางไม่น้อยกว่า 45 วันเท่านั้น คืนเงินค่าบริการร้อยละ 100 ของค่าบริการที่ชำระแล้ว
- หากยกเลิกการเดินทางน้อยกว่า 45 วัน ขอสงวนสิทธิ์ไม่คืนค่าทัวร์ทุกกรณี
- ในกรณีกรุ๊ปส่วนตัว กรุ๊ปเหมา กรุ๊ปนักเรียน กรุ๊ปดูงาน เมื่อชำระแล้วไม่สามารถคืนเงินใดๆ ทั้งสิ้น

ช่วงเทศกาลไม่สามารถยกเลิกหรือเปลี่ยนชื่อผู้เดินทางได้ กรุ๊ปที่เดินทางต้องการันตีมัดจำกับสายการบิน หรือผ่านตัวแทนในประเทศ หรือต่างประเทศ รวมถึงเที่ยวบินพิเศษเช่น CHARTER FLIGHT, EXTRA FLIGHT จะไม่มีการคืนเงินมัดจำ หรือ ค่าทัวร์ทั้งหมด